

Instituto GEIPREV de Seguridade Social

Relatório de Atividades 2017

ANO XXXIX

Sumário

| | |
|--|-----------|
| Apresentação | 05 |
| Patrocinadoras/Administração | 06 |
| Organograma do GEIPREV | 08 |
| INTRODUÇÃO | 09 |
| I - Atividades Administrativas | 11 |
| 1. Despesas Administrativas | 12 |
| 2. Auditorias | 14 |
| 2.1 Auditoria Contábil dos Auditores Independentes | 14 |
| 2.2 Auditoria de Benefícios | 14 |
| II – Atividades Previdenciais | 15 |
| 1. Quantitativo de Participantes e Assistidos, Movimentação da Massa Ativa | 16 |
| 2. Reavaliação Atuarial | 20 |
| 3. Dívida da Ex-Patrocinadora EBTU | 20 |
| 4. Reservas a Integralizar - RTSA | 20 |
| 5. Participação do Programa Previdencial no Custeio Administrativo | 21 |
| III – Administração dos Investimentos | 22 |
| 1. Evolução dos Investimentos | 23 |
| 2. Composição dos Ativos | 29 |
| 3. Imóveis | 30 |
| 4. Empréstimos | 31 |
| 5. Consolidação das Receitas, Despesas e Investimentos | 31 |
| 6. Patrimônio Social 2016 – 2017 | 32 |
| 7. Política de Investimentos | 33 |
| 8. Demonstrativo dos Investimentos | 35 |
| 9. Visão geral das principais contas a partir da criação do real | 37 |
| IV – Relatório e Demonstração | 40 |
| 1. Relatório de recomendações para melhorias dos sistemas contábil e de controles internos nº06/17 - BENEFÍCIOS, referente ao 3º quadrimestre de 2017. | 41 |
| Relatório de recomendações para melhorias dos sistemas contábil e de controles internos nº07/17, referente ao 3º quadrimestre de 2017. | 46 |
| 2. Demonstração da Avaliação Atuarial – DA | 57 |
| V – Demonstrações Contábeis | 80 |
| 1. Balanço Patrimonial Consolidado em 31/12/2017 | 81 |
| 2. Demonstração da Mutaç o do Patrim nio Social em 31/12/2017 | 82 |
| 3. Demonstração do Plano de Gest o Administrativa (Consolidada) em 31/12/2017 | 83 |
| 4. Demonstração do Ativo L quido do Plano de Benef cios em 31/12/2017 | 84 |
| 5. Demonstração da Mutaç o do Ativo L quido do Plano de Benef cios em | 85 |

| | |
|---|------------|
| 31/12/2017 | |
| 6. Demonstração das Provisões Técnicas do Plano de Benefícios em 31/12/2017 | 86 |
| 7. Notas Explicativas das Demonstrações Contábeis de 2017 | 87 |
| VI – Relatórios, Pareces e Resoluções | 116 |
| 1. Relatório dos Auditores Independentes | 117 |
| 2. Parecer Atuarial sobre o Balanço de 31/12/2017 | 121 |
| 3. Parecer do Conselho Fiscal sobre as Demonstrações Contábeis encerradas em 31/12/2017 | 130 |
| 4. Resolução do Conselho Deliberativo aprovando o Balanço Patrimonial e demais Demonstrações Contábeis e Financeiras encerradas em 31/12/2017 | 131 |
| 5. Parecer do Conselho Fiscal sobre o Relatório de Atividades do exercício de 2017 | |
| 6. Resolução do Conselho Deliberativo sobre o Relatório de Atividades de 2017 | |

Apresentação

O Instituto GEIPREV de Seguridade Social é uma entidade fechada de previdência complementar, constituída de acordo com o inciso II do art. 5º da Lei nº 6.345, de 15 de julho de 1977, e com o Decreto nº 81.240, de janeiro de 1978, com as alterações determinadas pelas Leis Complementares n.ºs 108 e 109 de 29 de maio de 2001, criada sob a forma de sociedade civil pela Empresa Brasileira de Planejamento de Transportes – GEIPOT, extinta em 2008. A Lei 11.772, de 17 de setembro de 2008, que encerrou o processo de liquidação e extinguiu o ex-GEIPOT assegura no seu Artigo 25 que a União sucederá o extinto GEIPOT nos direitos e obrigações no que diz respeito aos assistidos do Plano, e, pela VALEC – Engenharia, Construções e Ferrovias S.A no que concerne aos empregados ativos do ex-GEIPOT, que serão alocados em quadro especial.

Os recursos do GEIPREV são provenientes das contribuições dos participantes (ativos e assistidos) e das Patrocinadoras. Estes recursos são aplicados e o resultado dos investimentos é que garante o pagamento dos benefícios aos segurados e aos prestadores de serviços. A falta de repasses, por parte da União, como sucessora do ex-GEIPOT e da ex-EBTU, vem acarretando, ao Plano, um grande e progressivo desequilíbrio financeiro. Neste sentido, o GEIPREV negocia estas dívidas no Ministério do Planejamento, Desenvolvimento e Gestão – MP e na Advocacia Geral da União - AGU, perante a Câmara de Conciliação e Arbitragem da Administração Federal – CCAF, onde o processo encontra-se em fase final de entendimento. Além disso, o GEIPREV aguarda a conclusão da auditoria atuarial, contratada pela VALEC, quanto aos recursos da Reserva de Tempo de Serviço Anterior dos participantes que mantêm vínculo de emprego com aquela Empresa.

Vale ressaltar que, no ano de 2017, no que se refere à governança do Instituto, todas as normas foram cumpridas. Foram realizadas 14 reuniões do CD (12 Ordinárias e 02 Extraordinárias) e 12 reuniões Ordinárias do CF; emitidas 07 Resoluções do Conselho Deliberativo, 02 Pareceres e 02 Relatórios de Controles Internos do Conselho Fiscal. Além disso, foi implantado o Plano de Contingência, aprovado pelo Conselho Deliberativo, cujo monitoramento permitiu ao GEIPREV cumprir todas as suas obrigações com participantes e terceiros.

O Relatório de Atividades de 2017 abrange um período de mudanças no GEIPREV. A estratégia para o período consistiu na revisão da atuação da Entidade sob todos os aspectos procurando, principalmente, reanalisar os investimentos, reduzir custos operacionais, renegociar contratos para diminuir as despesas do Instituto com terceiros, e prioritariamente, buscar os créditos devidos pela União e pela VALEC ao Plano de Benefícios do GEIPREV.

O Relatório de Atividades tem o objetivo de prestar contas das principais ações do Instituto aos segurados, às Patrocinadoras e aos órgãos reguladores e fiscalizadores. O documento faz uma síntese da gestão da entidade ao longo do exercício sendo, portanto, um importante instrumento de transparência.

A Diretoria Executiva

CARLOS ROBERTO LANDIM

IRANI DUTRA DE SIQUEIRA

PATROCINADORAS/ADMINISTRAÇÃO

- **VALEC - Engenharia, Construções e Ferrovias S/A** - sucessora da extinta **Empresa Brasileira de Planejamento de Transportes – GEIPOT**, a partir de 12 de maio de 2008, data de publicação da Medida Provisória nº. 427, de 09 de maio de 2008, convertida na Lei nº. 11.772, de 17 de setembro de 2008;
- **Instituto GEIPREV de Seguridade Social.**

DIRETORIA EXECUTIVAMandatos

| | | |
|------------------------|-------------------------|-------------------------|
| Diretor-Presidente | Carlos Roberto Landim | 01/04/2016 a 31/05/2018 |
| Diretor de Seguridade | Carlos Roberto Landim | 01/04/2016 a 31/05/2018 |
| Diretor Financeiro | Irani Dutra de Siqueira | 31/05/2014 a 31/05/2018 |
| Diretor Administrativo | Irani Dutra de Siqueira | 23/06/2016 a 23/06/2020 |

CONSELHO DELIBERATIVO**Titulares Indicados**Mandatos

| | | |
|------------|-------------------------------|-------------------------|
| Presidente | Mauro Sérgio Almeida Fatureto | 20/06/2016 a 20/06/2020 |
| Membros | Hélio José da Silva | 25/06/2014 a 25/06/2018 |
| | Tiago Raposeiras Bonvini | 20/06/2016 a 20/06/2020 |

Titulares Eleitos

| | | |
|---------|---------------------------|-------------------------|
| Membros | Jorge Alberto de Carvalho | 25/06/2014 a 25/06/2018 |
| | Aguinaldo Mignot Grave | 25/06/2014 a 25/06/2018 |
| | Gildo Gomes Cunha | 29/07/2016 a 29/07/2020 |

Suplentes Indicados

| | | |
|---------|------------------------------------|-------------------------|
| Membros | Ricardo Pazos Quintans | 20/06/2016 a 20/06/2020 |
| | Thiago Asturiano A. Fernandes | 25/06/2014 a 25/06/2018 |
| | Rodrigo Alexandre Ribeiro Ferreira | 20/06/2016 a 20/06/2020 |

Suplentes Eleitos

| | | |
|---------|-------------------------------|-------------------------|
| Membros | Ronaldo Augusto da Silva | 01/09/2016 a 20/06/2020 |
| | Abiaíl Florentina Ferreira | 01/09/2016 a 20/06/2020 |
| | Paulo Rogério Ferreira Campos | 29/07/2016 a 29/07/2020 |

CONSELHO FISCAL**Titulares Indicados**Mandatos

| | | |
|---------|-------------------------|-------------------------|
| Membros | Meg Sarkis Simão Rosa | 20/06/2016 a 20/06/2020 |
| | Cláudio Silveira Arraes | 25/06/2014 a 25/06/2018 |

Titulares Eleitos

| | | |
|------------|--------------------------|-------------------------|
| Presidente | Clóvis Monteiro da Silva | 25/06/2014 a 25/06/2018 |
| Membro | Marcos José de Oliveira | 28/07/2016 a 28/07/2020 |

Suplentes Indicados

| | | |
|---------|------------------------------|-------------------------|
| Membros | Janderley Heriberto Carneiro | 20/06/2016 a 20/06/2020 |
| | Rafael Mendes Lopes | 25/06/2014 a 25/06/2018 |

Suplentes Eleitos

| | | |
|---------|------------------------|-------------------------|
| Membros | Leolina Leal Sternberg | 28/07/2016 a 28/07/2020 |
|---------|------------------------|-------------------------|

Endereço: SRTS Quadra 701, Conjunto "L", Bloco 01, Nº. 38 - Salas 201 a 207, 209 e 211.

2º andar - Edifício Centro Empresarial Assis Chateaubriand.

CEP: 70340-906 - Brasília – DF.

Telefone: PABX: (61) 3213.4542

E-mail: geiprev@geiprev.com.br

**ORGANOGRAMA DO GEIPREV
ESTRUTURA ORGANIZACIONAL DO GEIPREV**

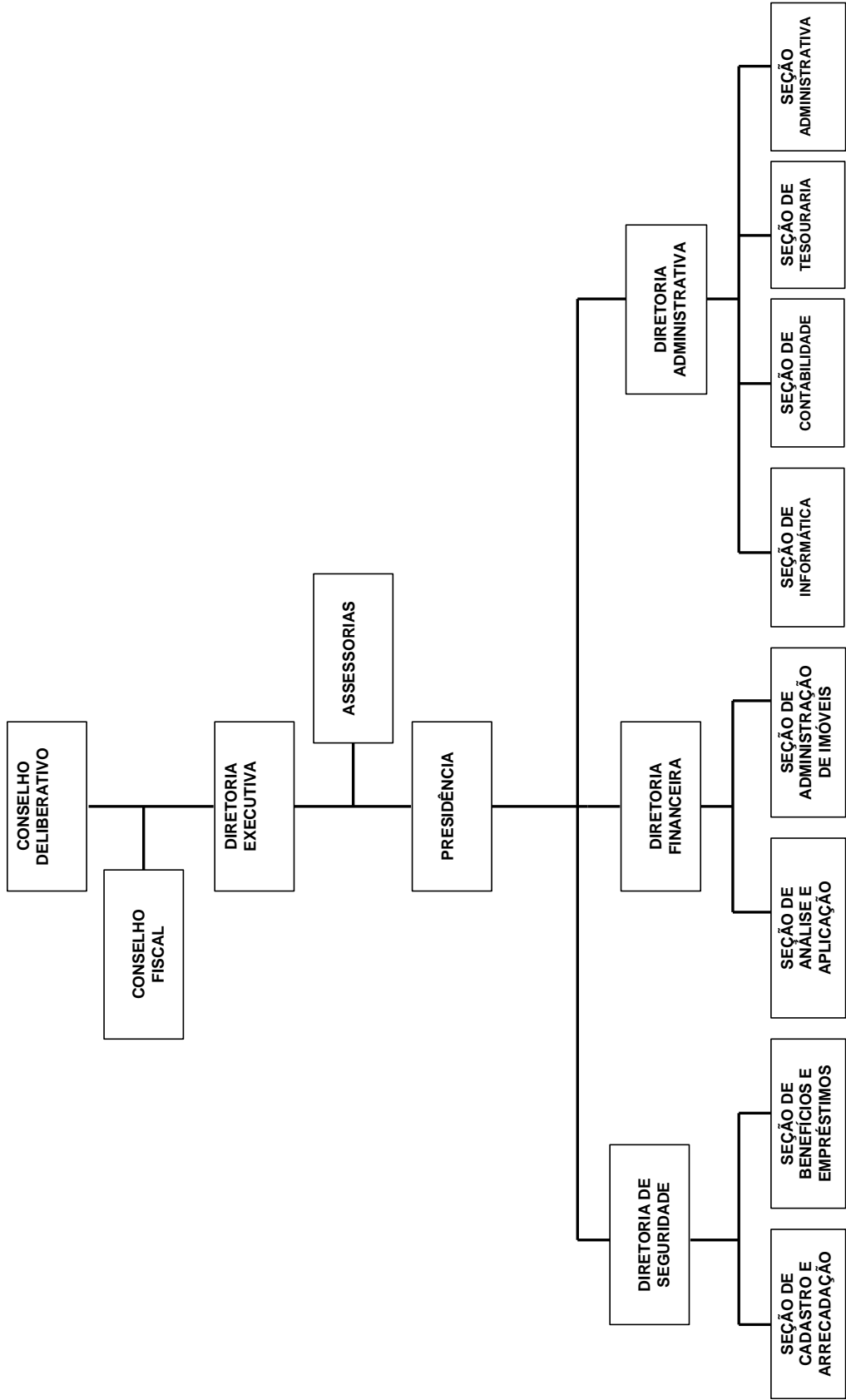

Introdução

Introdução

O Instituto **GEIPREV** de Seguridade Social iniciou o exercício de 2017 com investimentos da ordem de R\$ 79,3 milhões e encerrou o referido exercício com R\$ 73,1 milhões de investimentos líquidos, o que representou um decréscimo nominal de 7,86%. A rentabilidade global alcançada pelos investimentos no período foi de 7,26% negativos, que comparada à meta atuarial de 10,5% no exercício, ficou abaixo da meta em 17,76 pontos percentuais.

O GEIPREV encerrou o ano de 2017 com 369 segurados, sendo 74 participantes ativos correspondendo a 20,05% do quantitativo de participantes. O Plano tem 295 assistidos, o que equivale a 79,95% da massa total. Dentre os assistidos, 85 são pensionistas, representando 23,04% do total da população do Plano.

O presente relatório apresenta, a seguir, as atividades administrativas, previdenciais, de investimentos e as demonstrações contábeis.

Acompanham o presente relatório os seguintes documentos: Relatório dos Auditores Independentes, Parecer Atuarial, Parecer do Conselho Fiscal e a Resolução do Conselho Deliberativo, DI – Demonstrativo dos Investimentos, Relatório referente aos procedimentos técnicos e de operações de controle e de adequação à política de investimentos (Gestão), DA– Demonstrativo Atuarial de 2017 do Plano de Benefícios.